

Kreis: Alb-Donau-Kreis
Gemeinde: Asselfingen
Gemarkung: Asselfingen

Lageplan

zeichnerischer Teil - zum Bauantrag
(§4 LBOVVO)

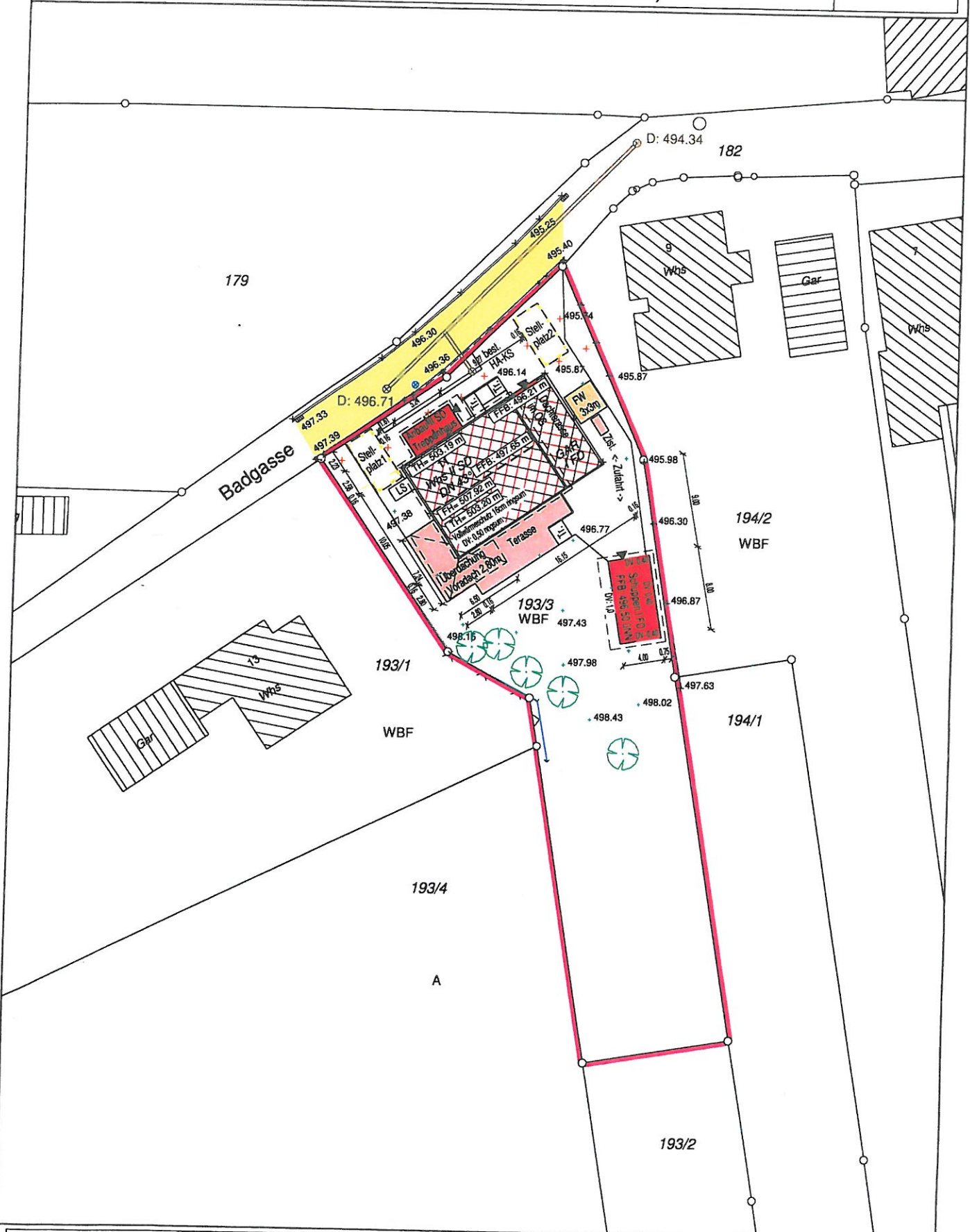

Auszug aus dem Liegenschaftskataster gefertigt und nach §4 LBOVVO ausgearbeitet. Die Übereinstimmung mit dem Liegenschaftskataster wird bestätigt. Die Lage unterirdischer Leitungen sind bei den zuständigen Behörden zu ermitteln.

IMH
Vermessung und Geoinformation
Markus Hangheiter Dipl.-Ing. (FH)
Sachverständiger nach §4 LBOVVO
Bismarckweg 28
89439 Burgheim
Tel.: 0171/8621921
Mail: buero@hangheiter.eu

gefertigt:
Bachhagel, den 05.02.2024
M. Hangheiter
Dipl.-Ing. (FH) Markus Hangheiter
Sachverständiger nach §4 LBOVVO

M = 1 : 500

ANSICHT OST
SCHNITT GARAGE BESTAND
GARTENHAUS

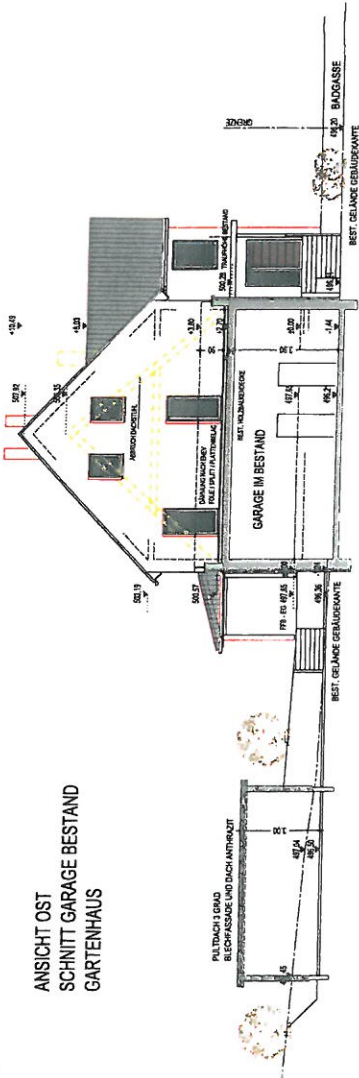

ANSICHT OST

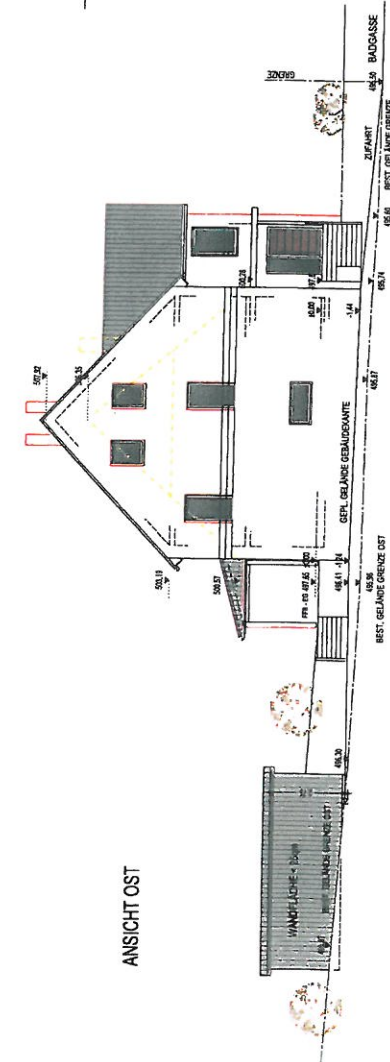

ANSICHT WEST

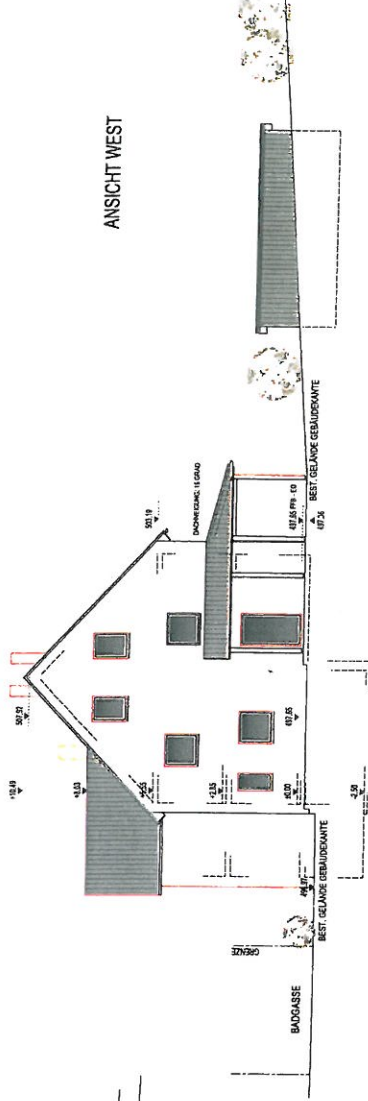

UMBAU UND SANIERUNG DES
EHEMALIGEN LANDWIRTSCHAFTLICHEN ANWESEN
ANBAU TREPPENHAUS - TEILABBRUCH DACHSTUHL

BAUORT: 89176 ASSELFINGEN - BADGASSE 11 - FL.NR. 193/3
BAUHERR: ANDREAS BIRZELE UND ANJA HONOLD
TALWEG 1
89176 ASSELFINGEN

ANERKANNT: 05.02.2024

ANSICHTEN
OST - SÜD - WEST
SCHNITT GARAGE BESTAND
SCHNITT GARTENHAUS NEU
M 1:100

GEFERTIGT: 05.02.2024

ANSICHT SÜD

